

2000

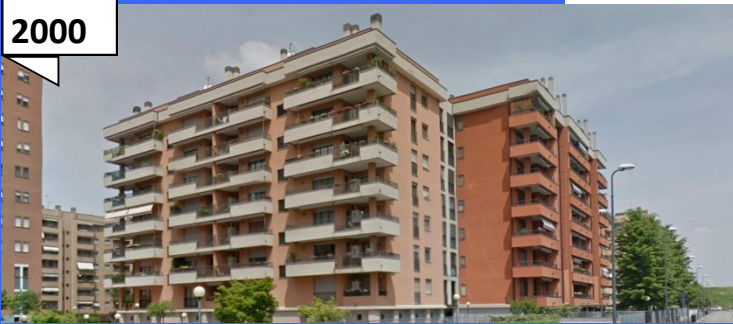

Milano Rogoredo Via San Venerio 5
22 alloggi di edilizia Convenzionata

2004



Milano Via Monte Popera / Piana
n. 75 box (per 82 posti auto) Convenzione Programma
Parcheggi 2000 del Comune di Milano

2009

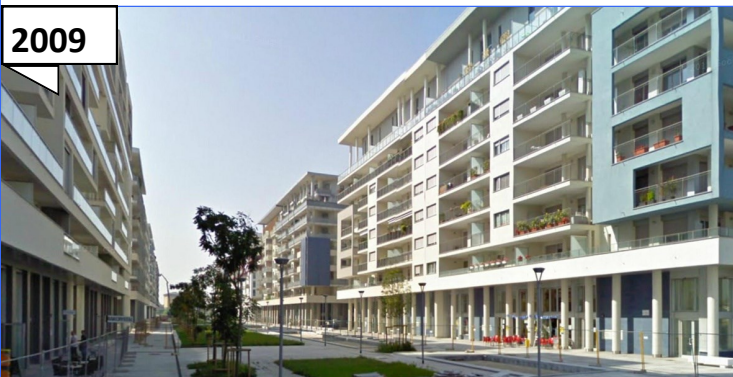

Milano Rogoredo Via Cassinari/via Cascella
78 alloggi di edilizia Convenzionata e 4 negozi

STORIA DELLA COOPERATIVA



**Tre Interventi realizzati per 100 alloggi complessivi,
un parcheggio realizzato per un totale di 72 box**

Costituita nel 1995 la Cooperativa Edilizia Il Giunco ha realizzato due interventi di edilizia abitativa e, partecipando ai Bandi indetti dal Comune di Milano per la realizzazione di parcheggi interrati formati da box destinati a residenti o ditte con attività nei rispettivi ambiti territoriali, ha realizzato un intervento in zona piazzale Corvetto.

La Cooperativa si avvale di **Domoservice Lombardia S.r.l.** società di servizi dotata di personale qualificato, di consulenti esterni e di tecnologie appropriate per la gestione tecnica, economica, finanziaria e contabile, con sede in Via Arese, 10 a Milano.

Da questo rapporto di collaborazione con Domoservice Lombardia si è sviluppato l'interesse ad ampliare la propria attività con l'opportunità di collaborare con altre cooperative che si riferiscono a Domoservice.